Hygienekonzept

für die geplanten Reitsportveranstaltungen am 06. + 08. August 2021 sowie

14. + 15. August 2021 auf der

Reitanlage des

Reit- und Fahrverein Heuchlingen e.V.,

Galgenberg 1 in 73572 Heuchlingen

RFV Heuchlingen e.V.

1. Vorsitzender: Stefan Funk, Feuerseeweg 5, 73574 Schönhardt, T. 0171/2203939, vorstand@reitverein-heuchlingen.de
Mitgliederverwaltung: Ann-Kathrin Emer, Unterdorfweg 44, 73571 Göggingen T. 0162/9369986, schriftfuehrer@reitverein-heuchlingen.de
Homepage: www.reitverein-heuchlingen.de
Bankverbindungen: Raiffeisenbank Rosenstein eG, IBAN: DE52 6136 1722 0082 0080 19, BIC: GENODES1HEU

Inhaltsverzeichnis:

I. Hygienekonzept

II. Lageplan

III. Zeitplan

IV. Sportliche Ausschreibung

V. Anwesenheitsnachweis

VI. Anwesenheitsliste für Zuschauer

VII. Hygienetipps

Appendix

A. Formular Einhufer-Blutarmut-Verordnung

RFV Heuchlingen e.V.

1. Vorsitzender: Stefan Funk, Feuerseeweg 5, 73574 Schönhardt, T. 0171/2203939, vorstand@reitverein-heuchlingen.de
Mitgliederverwaltung: Ann-Kathrin Emer, Unterdorfweg 44, 73571 Göggingen T. 0162/9369986, schriftfuehrer@reitverein-heuchlingen.de
Homepage: www.reitverein-heuchlingen.de
Bankverbindungen: Raiffeisenbank Rosenstein eG, IBAN: DE52 6136 1722 0082 0080 19, BIC: GENODES1HEU

I. Hygienekonzept für folgende Reitsportveranstaltungen

Termine: 06. + 08. August 2021 sowie 14. + 15. August 2021

Veranstaltungsort: Reitanlage, Galgenberg 1, 73572 Heuchlingen

Basierend auf der Corona-Verordnung des Landes Baden-Württemberg

1. Allgemeines

- Auf dem gesamten Gelände sind Abstands- und Hygieneregeln einzuhalten, insbesondere:
  - Hände waschen
  - Mindestabstand von 1,5 Meter
  - Wenn der Mindestabstand nicht eingehalten werden kann, besteht Maskenpflicht; Mund-Nasen-Schutzmaske ist stets bei sich zu führen
  - Generelle Maskenpflicht besteht
    - in der Meldestelle
    - in der Gastronomie
    - auf der Toilette
  - Niemand anhusten oder anniesen
  - Vorhandenes Desinfektionsstellen für Hände benutzen
  - Personen mit Krankheitssymptomen ist der Zutritt auf das Turniergelände untersagt
- Sanitäre Anlagen, getrennt nach Damen und Herren, stehen in ausreichender Anzahl zur Verfügung. Desinfektionsmittel werden zur Verfügung gestellt.
- In den Toiletten ist ein Hinweis auf gründliches Händewaschen angebracht https://www.infektionsschutz.de/mediathek/infografiken.html

2. Anreise

- Navi-Adresse: Galgenberg 1, 73572 Heuchlingen
- Einbahnstraßenbeschilderung ist zu beachten

RFV Heuchlingen e.V.

1. Vorsitzender: Stefan Funk, Feuerseeweg 5, 73574 Schönhardt, T. 0171/2203939, vorstand@reitverein-heuchlingen.de
Mitgliederverwaltung: Ann-Kathrin Emer, Unterdorfweg 44, 73571 Göggingen T. 0162/9369986, schriftfuehrer@reitverein-heuchlingen.de
Homepage: www.reitverein-heuchlingen.de
Bankverbindungen: Raiffeisenbank Rosenstein eG, IBAN: DE52 6136 1722 0082 0080 19, BIC: GENODES1HEU

3. Zutrittsberechtigung

- Es dürfen sich maximal 1500 Zuschauerinnen und Zuschauer auf dem Turniersportgelände aufhalten. Die Sportler, Beschäftigten und Mitwirkenden sowie Trainerinnen und Trainer, Betreuerinnen und Betreuer, Richterinnen und Richter sowie weiteres Funktionspersonal der Veranstaltungen bleiben außer Betracht.
- Jeder auf dem Turniergelände Anwesende hat **JEDEN TAG** am Eingang zum Parkplatz entweder das Formular für den Anwesenheitsnachweis, vollständig ausgefüllt, abzugeben oder muss sich mit seinen relevanten Angaben in die ausliegende Anwesenheitsliste eintragen.
  Das Formular wird unter www.turnier-service-team.de zur Verfügung gestellt und sollte selbst ausgedruckt, ausgefüllt und mitgebracht werden. Bei Nichtabgabe ist das Betreten des Veranstaltungsgeländes untersagt.
- Nach dieser Erfassung erhält jeder ein farbiges Band, das ihn zur Anwesenheit auf dem Veranstaltungsgelände berechtigt.
- Es werden getrennte Listen für Zuschauer und für Teilnehmer, Betreuer, etc. geführt, um über die Anzahl der Zuschauer informiert zu sein.

4. Parkplatz

- Parkplätze stehen genügend zur Verfügung. Auf dem Parkplatz ist zwischen den Fahrzeugen möglichst ein Abstand von 5 Meter einzuhalten
- Der Teilnehmerparkplatz hat eine Größe von ca.18.000 qm
- Der Zuschauerparkplatz hat eine Größe von ca. 8.000 qm

RFV Heuchlingen e.V.

1. Vorsitzender: Stefan Funk, Feuerseeweg 5, 73574 Schönhardt, T. 0171/2203939, vorstand@reitverein-heuchlingen.de
Mitgliederverwaltung: Ann-Kathrin Emer, Unterdorfweg 44, 73571 Göggingen T. 0162/9369986, schriftfuehrer@reitverein-heuchlingen.de
Homepage: www.reitverein-heuchlingen.de
Bankverbindungen: Raiffeisenbank Rosenstein eG, IBAN: DE52 6136 1722 0082 0080 19, BIC: GENODES1HEU

5. Sportlicher Ablauf

- Die Parcoursbesichtigung findet zu Fuß unter Einhaltung des Mindestabstands oder mit Mund-Nase-Schutzmaske statt.
- Die Helfer auf dem Abreiteplatz Springen haben den Mindestabstand einzuhalten oder müssen Mund-Nase-Schutzmaske tragen.
- Stangen und Ständer auf dem Abreiteplatz werden mindestens einmal täglich desinfiziert.

6. Meldestelle

- Startmeldungen sind ausschließlich online oder per Telefon vorzunehmen.
- Starterlisten werden nicht ausgegeben und stehen nach Nennschluss nur online zur Verfügung.
- Ergebnisse werden ebenfalls nicht ausgehängt, sondern nur online veröffentlicht.
- Die Abrechnung der Teilnehmer erfolgt einmalig nach Beendigung der letzten Prüfung. Zutritt hat jeweils nur eine Person, bei den Wartenden ist jeweils der Abstand von mind. 1,5 Meter einzuhalten. Dieser wird durch Bodenmarkierungen vorgegeben.

7. Gastronomie

- Es wird nur eine reduzierte Auswahl an Speisen und Getränken angeboten.
- Es wird so weit als möglich Einweg-Geschirr benutzt.
- Die angebrachten Hinweise sind unbedingt zu beachten.

RFV Heuchlingen e.V.

1. Vorsitzender: Stefan Funk, Feuerseeweg 5, 73574 Schönhardt, T. 0171/2203939, vorstand@reitverein-heuchlingen.de
Mitgliederverwaltung: Ann-Kathrin Emer, Unterdorfweg 44, 73571 Göggingen T. 0162/9369986, schriftfuehrer@reitverein-heuchlingen.de
Homepage: www.reitverein-heuchlingen.de
Bankverbindungen: Raiffeisenbank Rosenstein eG, IBAN: DE52 6136 1722 0082 0080 19, BIC: GENODES1HEU

8. Abreise

- Einbahnregelung ist zu beachten.

9. Sonstiges

- Sollten sich aufgrund der Corona-Verordnung weitere Einschränkungen oder Lockerungen ergeben, werden diese natürlich berücksichtigt.
- Der Veranstalter wird das Einhalten dieser Bestimmungen streng kontrollieren. Sollte ein Teilnehmer / Helfer / Betreuer / Zuschauer diese Bestimmungen nicht einhalten, wird er vom Veranstaltungsgelände verwiesen. Eine Erstattung des Nenngeldes erfolgt in diesem Fall nicht.

RFV Heuchlingen e.V.

Verantwortliche für die Umsetzung des Hygienekonzepts:

Hygienebeauftragter:	Lukas Vogt
Gastronomie:	Ann-Kathrin Emer, Ann-Cathrin Schreyer
Vorbereitungsplätze:	die jeweils zuständigen Richter
Prüfungsplatz:	die jeweils zuständigen Richter
Zugang zum Veranstaltungsgelände:	Natalie Funk, Carolin Haas
Meldestelle:	Jürgen Zappe

Die Verantwortlichen erhalten vor Veranstaltungsbeginn eine Einweisung hinsichtlich der in Ihrem Veranstaltungsbereich notwendigen Corona-Hygienemaßnahmen und setzen diese dann um / überwachen deren Einhaltung.

RFV Heuchlingen e.V.

II. Lagepläne

1. Parkplatz

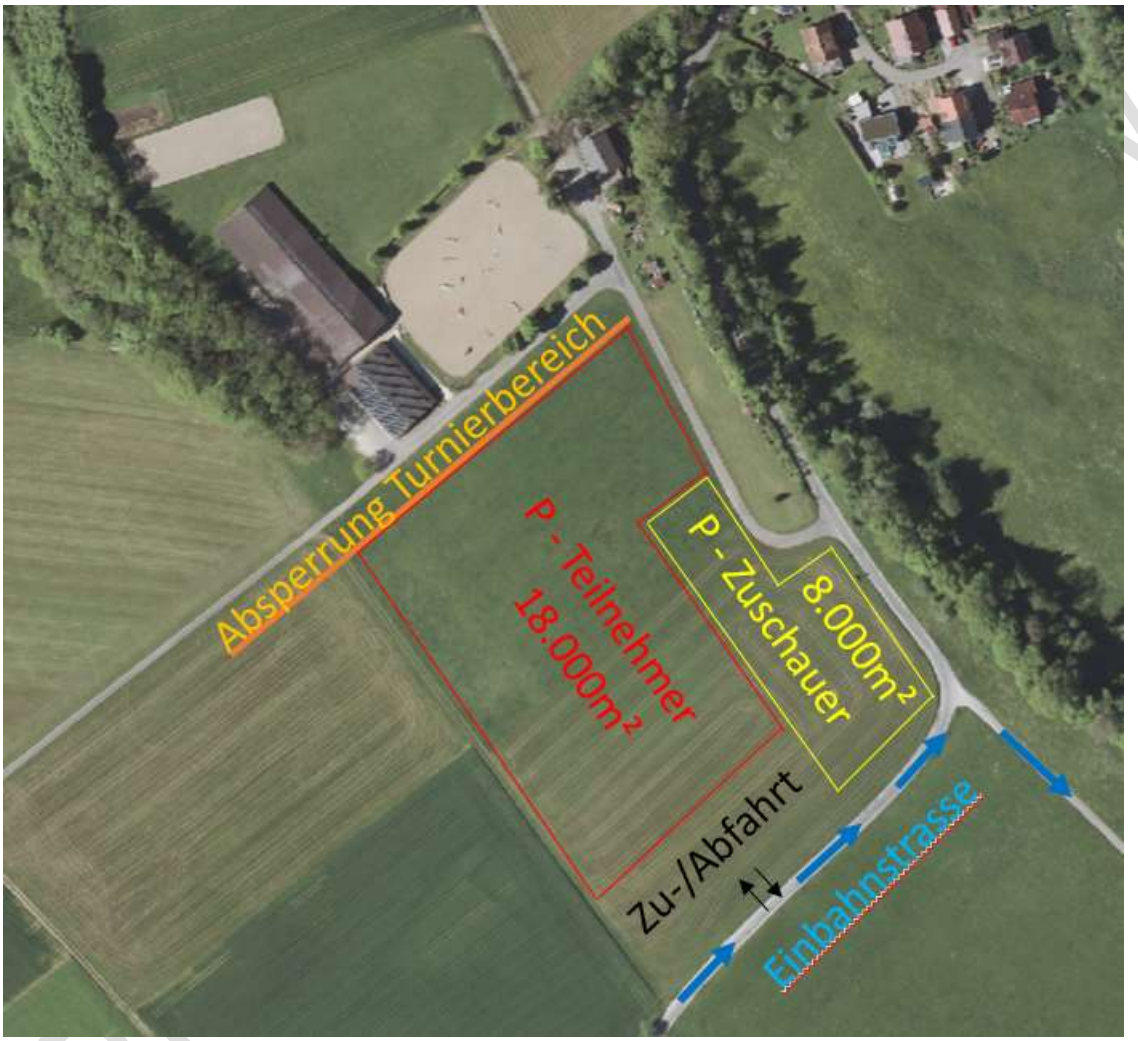

1. Vorsitzender: Stefan Funk, Feuerseeweg 5, 73574 Schönhardt, T. 0171/2203939, vorstand@reitverein-heuchlingen.de
Mitgliederverwaltung: Ann-Kathrin Emer, Unterdorfweg 44, 73571 Göggingen T. 0162/9369986, schriftfuehrer@reitverein-heuchlingen.de
Homepage: www.reitverein-heuchlingen.de
Bankverbindungen: Raiffeisenbank Rosenstein eG, IBAN: DE52 6136 1722 0082 0080 19, BIC: GENODES1HEU

2. Prüfungs- und Vorbereitungsplätze

Prüfungsplatz	4000m²	
Abreiteplatz 1	5000m²	max. 35 Pferde
Abreiteplatz 2	1200m²	max. 15 Pferde
Abreiteplatz 3	1200m²	max. 15 Pferde

1. Vorsitzender: Stefan Funk, Feuerseeweg 5, 73574 Schönhardt, T. 0171/2203939, vorstand@reitverein-heuchlingen.de
Mitgliederverwaltung: Ann-Kathrin Emer, Unterdorfweg 44, 73571 Göggingen T. 0162/9369986, schriftfuehrer@reitverein-heuchlingen.de
Homepage: www.reitverein-heuchlingen.de
Bankverbindungen: Raiffeisenbank Rosenstein eG, IBAN: DE52 6136 1722 0082 0080 19, BIC: GENODES1HEU

3. Bewirtschaftungsbereich

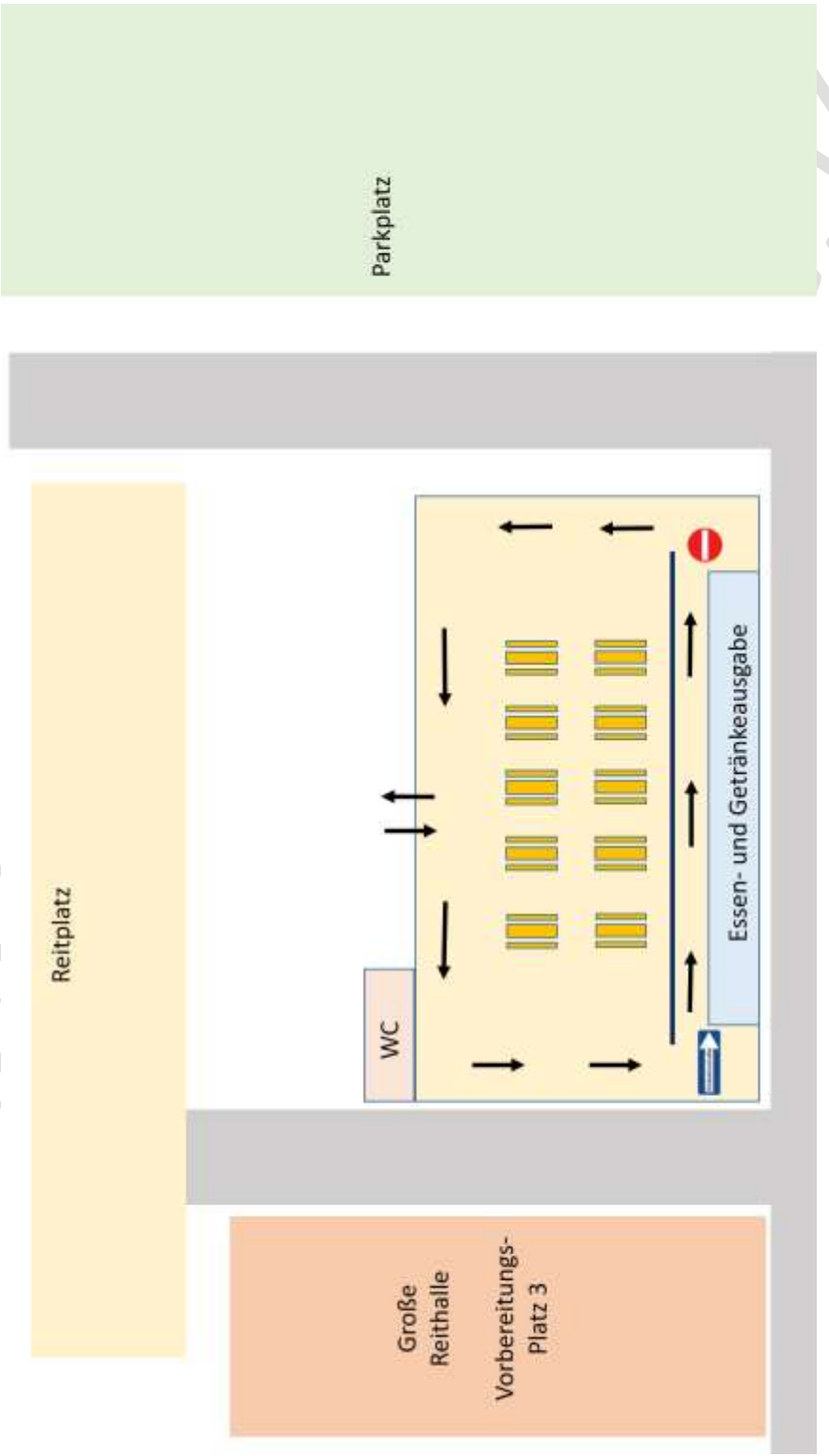

1. Vorsitzender: Stefan Funk, Feuerseeweg 5, 73574 Schönhardt, T. 0171/2203939, vorstand@reitverein-heuchlingen.de
Mitgliederverwaltung: Ann-Kathrin Emer, Unterdorfweg 44, 73571 Göggingen T. 0162/9369986, schriftfuehrer@reitverein-heuchlingen.de
Homepage: www.reitverein-heuchlingen.de
Bankverbindungen: Raiffeisenbank Rosenstein eG, IBAN: DE52 6136 1722 0082 0080 19, BIC: GENODES1HEU

III. Zeitplan

REIT- UND FAHRVEREIN
HEUCHLINGEN

Springturnier Heuchlingen 2021

06.-08. August 2021

Zeiteinteilung

Stand 26.07.2021

Freitag, 06. August 2021

Beginn	Prfg. Nr.	Prüfung	Nenn.	SF	Ort	Richter	Abr.Platz
9:30	24	Stilspring-WB mit EZ / WBO WB 265	26	C	TP	Schreckenhöfer, Loucka	Liedle
11:00	23	Springpferdeprüfung Kl. A**	48	Q	TP	Strauss, Loucka	Schreckenhöfer
13:00	20	Stilspringprüfung Kl. A* mit Standardanforderungen	49	K	TP	Strauss, Liedle	Loucka
15:00	15	Zeitspringprüfung Kl.L Teilung nach Leistung	55	N	TP	Liedle, Schreckenhöfer	Strauss
17:00	11	Zeitspringprüfung Kl. M**	28	V	TP	Strauss, Loucka	Liedle

Samstag, 07. August 2021

Beginn	Prfg. Nr.	Prüfung	Nenn.	SF	Ort	Richter	Abr.Platz
9:30	16	Springprüfung Kl. L Teilung nach Leistung	56	X	TP	Liedle, Loucka	Strauss
11:00	22	Springpferdeprüfung Kl. L	39	G	TP	Strauss, Liedle	Loucka
12:30	18	Punktespringprüfung Kl. A** Teilung nach Leistung	54	T	TP	Schreckenhöfer, Strauss	Liedle
14:00	13	Springprüfung Kl. M*	46	R	TP	Loucka, Liedle	Schreckenhöfer
15:30	14	Stilspringprüfung Kl. M*	43	D	TP	Schreckenhöfer, Strauss	Loucka
17:00	10	Springprüfung Kl. S*	24	L	TP	Schreckenhöfer, Loucka	Strauss

Sonntag, 08. August 2021

Beginn	Prfg. Nr.	Prüfung	Nenn.	SF	Ort	Richter	Abr.Platz
9:00	19	Springprüfung Kl. A**	56	A	TP	Loucka, Liedle	Strauss
11:00	12	Springprüfung Kl. M*	49	H	TP	Schreckenhöfer, Strauss	Loucka
13:00	17	Punktespringprüfung Kl. L	42	J	TP	Liedle, Loucka	Schreckenhöfer
14:30	21	Springpferdeprüfung Kl. M	19	U	TP	Strauss, Schreckenhöfer	Loucka
15:30	9	Springprüfung Kl. S* mit Siegerrunde	18	B	TP	Strauss, Liedle	Schreckenhöfer

Parcourschefs: Joachim Lehmann & Axel Rohrmuss — LK-Beauftragte: Angelika Liedle — Turnierarzt: Tierarztpraxis Dr. med. vet. Dauser

Turnieranschrift: Galgenberg 1, 73572 Heuchlingen — Turnierschmied: Thomas Bauer in Rufbereitschaft

Turnierleitung: Stefan Funk, Hubert Waibel

Genehmigt von der Landeskommission für Pferdeleistungsprüfungen in Baden-Württemberg am : 06.07.2021 unter BW-Nr.: 32-011

Meldeschluss: für die Prüfungen des Freitag am Vorabend um 19 Uhr
für die Prüfungen am Samstag/Sonntag jeweils am Vorabend um 18 Uhr

Online-Melden unter https://my.equi-score.com/
bitte bevorzugt online melden

Öffnungszeiten der Meldestelle:

Donnerstag, 05.08.2021 18.00 - 19.00 Uhr
an den Turniertagen öffnet die Meldestelle jeweils 30 Minuten vor dem ersten Prüfungsbeginn und schließt 30 Minuten nach der letzten Siegerehrung.

Telefon Meldestelle: 07174 / 5413

Weitere Infos, Starterlisten und Live-Ergebnisse unter

www.turnier-service-team.de

REIT- UND FAHRVEREIN
HEUCHLINGEN

Dressurturnier Heuchlingen 2021

14./15. August 2021

Zeiteinteilung

Stand 26.07.2021

Samstag, 14. August 2021

Beginn	Prfg. Nr.	Prüfung	Nenn.	SF	Ort							Abr.Platz
9:00	8	Dressurpferdeprüfung Kl. A (DA3-2) paarweise	40	P	Halle	Riedisser		Schreckenhöfer				Bürger
12:00	25	Dressur-WB (ES/2) paarweise	34	M	Halle	Riedisser		Uhde				Widera
14:00	7-1	Dressurreiterprüfung Kl. A (RA1/2) paarweise Jahrgang 1996 und älter	29	F	Halle	Widera		Uhde				Riedisser
15:30	7-2	Dressurreiterprüfung Kl. A (RA1/2) paarweise Jahrgang 1997 und jünger	28	F	Halle	Widera		Uhde				Riedisser
9:30	4	Dressurprüfung Kl. L* - Kandare (L5)	26	S	TP	H	Schröder	C	Widera	M	Uhde	Liedle
12:00	2	Dressurprüfung Kl.M** (M8)	41	W	TP	H	Schreckenhöfer	C	Bürger	M	Liedle	Schröder

Sonntag, 15. August 2021

Beginn	Prfg. Nr.	Prüfung	Nenn.	SF	Ort							Abr.Platz
8:00	6-1	Dressurprüfung Kl. A** (A9-2) paarweise 0 - Ranglistenpunkte	26	O	Halle	Bürger		Uhde				Schröder
9:30	6-2	Dressurprüfung Kl. A** (A9-2) paarweise mehr als 0 - Ranglistenpunkte	27	O	Halle	Bürger		Uhde				Schröder
11:00	26	Reiter-WB Schritt-Trab-Galopp ältester Jahrgang beginnt	17	Jahrg	Halle	Widera		Schröder				Uhde
12:30	27	Fuhrzügel-WB ältester Jahrgang beginnt	10	Jahrg.	Halle	Widera		Schröder				Bürger
13:30	5	Dressurprüfung Kl.L* - Tr. (L2)	45	E	Halle	Schreckenhöfer		Riedisser				Liedle
9:00	3	Dressurprüfung Kl. M* (M5)	45	I	TP	H	Liedle	C	Schreckenhöfer	M	Widera	Riedisser
13:30	1	Dressurprüfung Kl.S* (S3)	34	M	TP	H	Bürger	C	Widera	M	Uhde	Schröder

LK-Beauftragte: Angelika Liedle

Turnierleitung: Stefan Funk, Hubert Waibel

Turnierarzt: Tierarztpraxis Dr. med. vet. Dauser in Rufbereitschaft

Turnieranschrift: Galgenberg 1, 73572 Heuchlingen

Genehmigt von der Landeskommission für Pferdeleistungsprüfungen in Baden-Württemberg am : 06.07.2021 unter BW-Nr.: 32-011

Meldeschluss: für die Prüfungen des Samstag am Vorabend um 19 Uhr
für die Prüfungen des Sonntag am Vorabend um 17 Uhr

Online-Melden unter https://my.equi-score.com/
bitte bevorzugt online melden

Öffnungszeiten der Meldestelle:

Freitag, 13.08.2021 18.00 - 19.00 Uhr
an den Turniertagen öffnet die Meldestelle jeweils 30 Minuten vor dem ersten Prüfungsbeginn und schließt 30 Minuten nach der letzten Siegerehrung.

Telefon 0151 / 67793089

Weitere Infos, Starterlisten und Live-Ergebnisse unter

www.turnier-service-team.de

SSANGYONG
IHR PARTNER IM REITSPORT
Baum – Garten – Hof
Reinhard Epple
Kreissparkasse Ostalb
Gasthaus Krone
Mürdter

IV. Sportliche Ausschreibung

Heuchlingen

mit KMS Springen PSK Ostalb

06.-08.08.2021,14.-15.08.2021

bis Kl. S, mit LP und WB

Veranstalter : RFV Heuchlingen
Nennungsschluss: 19.07.2021
Nennungen an:
Jürgen Zappe
Akazienweg 25, 73571 Göggingen, Tel: 0163/6389940, Email: jzappe@kabelbw.de, Internet: www.turnier-service-team.de
Vorläufige ZE
Fr.vorm.: 23,24;nachm.: 11,15,20
Sa.vorm.: 16,18,22;nachm.: 10,13,14
So.vorm.: 12,19;nachm.: 9,17,21
Sa.vorm.: 4,8,25;nachm.: 2,7
So.vorm.: 3,6,26;nachm.: 1,5,27
Turnierleitung: Stefan Funk, Hubert Waibel. Richter: Doris Bürger, Angelika Liedle, Irene Loucka, Nicole Riedißer, Melanie Schreckenhöfer, Sylvia Schröder, Jürgen Strauß, Frank Uhde, Claudia Widera, Parcourschef: Joachim Lehmann, Axel Rohrmuss,
Platzverhältnisse:
Springplatz: Ebbe/Flut 50x80 m, Vorbereitungsplatz Springen: Rasen mit Sand 50x90 m; Dressurplatz: Ebbe/Flut 20x60 m, Halle 20x60 m, Vorbereitungsplatz Dressur: Sand 20x60 m und Rasen mit Sand 50x90 m
Besondere Bestimmungen
- Veranstaltungsort: Galgenberg 1, 73572 Heuchlingen
- Turniertierarzt ist die Tierarztpraxis Dauser, für das Dressurwochenende (14./15.8.21) ist Rufbereitschaft vereinbart
- Hufschmied ist beim Springen in Rufbereitschaft, bei der Dressur ist kein Hufschmied vor Ort.
- Stallungen stehen vorbehaltlich einer Mindestbelegung von 15 Boxen zur Verfügung. Sie müssen mit der Nennung bis Nennungsschluss beantragt werden. Preis pro Box beträgt 120 € (Stroh), 140 € (Späne). Erste Einstreu wird gestellt. Das Stallgeld muss mit der Nennung bezahlt werden. Reservierung erfolgt nach Eingang der Nennungen. Nicht bezahlte Boxen werden nicht reserviert. Rückerstatung des Stallgeldes ist nicht möglich.
- LKW / Wohnwagen mit Stromanschluß 45 € je Anschluß, bei Anmeldung auf dem Turnier 60 €.
- Einsätze sind für WBO-Nennungen als Scheck beizufügen oder es ist NeOn zu nutzen. Unbezahlte Nennungen werden nicht bearbeitet.
- Für Nennungen in WB nach WBO sind die Nennungsvordrucke bzw. NeOn zu verwenden.
- Meldeschluss ist 60 Minuten vor Prüfungsbeginn, wenn in der Zeiteinteilung nichts anderes festgelegt ist.
- Für Stammmitglieder des gastgebenden Vereins entfallen die Handicaps außer den LK.
- In Führzügelklassen, Reiter-, Springreiter-, Geländereiter-WB und Dressurreiter-WB/LP ist je Reiter nur 1 Pferd/Pony erlaubt. In Stilspring-WB/LP sind 2 Pferde/Ponys je Reiter erlaubt. In allen anderen WB/LP sind je Reiter 3 Pferde/Ponys zugelassen, sofern die Ausschreibung keine Einschränkung vorsieht.
- Auf dem gesamten Gelände sind die Hunde an der Leine zu führen. Bei Nichtbeachtung haftet der Hundebesitzer für sämtliche Schäden, z.B. auch zusätzliche Platzierungen bei gestörtem Ritt.
- Bestimmungen zur Kreismeisterschaft und weitere Infos unter www.psk-ostalb.de und im FN-NeOn-System
Die aktuellen Corona Bestimmungen finden Sie unter: www.nennung-online.de / Teilnehmerinformationen
Teilnahmeberechtigung:
Prfg. 1+2, 9-11, 21-23: Stammmitglieder von Vereinen aus Baden Württemberg und Bayern.
Prfg. 3-8, 12-20, 24-27: Stammmitglieder von Vereinen der PSK Ostalb, Heidenheim und Rems-Murr, sowie Teilnehmer der Prfg. 1+2, 9-11.
1. Dressurprüfung Kl.S* (E+1000 €, ZP)
Pferde: 7j.+ält. Alle Alterskl. LK: 1,2,3, LK 3 nur mit in Kl. M** u./o. höher platzierten Pferden; Ausr.: 70; Richtv: 402,B; Aufg. S3; Einsatz: 28,10 € ; VN: 15; SF: M
2. Dressurprüfung Kl.M (E+750 €, ZP)**
Pferde: 6j.+ält. Alle Alterskl. LK: 2,3,4, LK 2 nur mit in Kl.S** u./o. höher unplatzierten Pferden; Ausr.: 70; Richtv: 402,B; Aufg. M8; Einsatz: 25,60 € ; VN: 15; SF: W
3. Dressurprüfung Kl.M* (E+500 €, ZP)
max. 45 Startplätze
Pferde: 6j.+ält. Alle Alterskl. LK: 2,3,4, LK 2 nur mit in Kl.S unplatzierten Pferden; je Teilnehmer nur 2 Pferde; Ausr.: 70; Richtv: 402,B; Aufg. M5; Einsatz: 23,10 € ; VN: 15; SF: I
4. Dressurprfg. Kl.L* - Kand. (E+350 €, ZP)
max. 45 Startplätze
Pferde: 5j.+ält. Alle Alterskl. LK: 3,4; je Teilnehmer nur 2 Pferde; Ausr.: 70; Richtv: 402,B; Aufg. L8; Einsatz: 18,60 € ; VN: 15; SF: S
5. Dressurprfg. Kl.L* - Tr. (geschlossen) (E+300 €, ZP)
max. 45 Startplätze
Pferde: 6j.+ält. Alle Alterskl. LK: 3,4,5, LK 3 nur mit in Kl. M u./o. höher unplatzierten Pferden; je Teilnehmer nur 2 Pferde; Ausr.: 70; Richtv: 402,A; Aufg. L2; Einsatz: 17,10 € ; VN: 20; SF: E

6. Dressurprüfung Kl.A (geschlossen) (E+200 €, ZP)**
Pferde: 4j.+ält. Alle Alterskl. LK: 4,5,6, LK 6 nur vom PSK Ostalb; je Teilnehmer nur 2 Pferde; Ausr.: 70; Richtv: 402,A; Aufg. A9/1; bei hoher Beteiligung A9/2; Einsatz: 14,10 € ; VN: 20; SF: O
7. Dressurreiterprüfung Kl.A (E+150 €, ZP)
Pferde: 4j.+ält. Alle Alterskl. LK: 5,6; je Teilnehmer nur 1 Pferd; Ausr.: 70; Richtv: 402,A; Aufg. RA1/1; bei hoher Beteiligung RA1/2; Einsatz: 12,60 € ; VN: 20; SF: F
8. Dressurpferdeprfg. Kl.A (E+200 €, ZP)
Pferde: 4-6 jähr.gem.LPO, 6-jährige nur mit nicht mehr als 1 Erfolg in Dressur- bzw. Dressurpferde-LP der Kl.A u./o. höher. Alle Alterskl. LK: 1-6; je Teilnehmer nur 2 Pferde; Ausr.: 70; Richtv: 353,A; Aufg. DA3/1; bei hoher Beteiligung DA3/2, (Viereck 20x40 m); Einsatz: 14,10 € ; VN: 20; SF: P
9. Springprf. Kl.S* m.Siegerrunde (140 cm) (E+1500 €, ZP)
Wertungsprüfung KMS
Pferde: 7j.+ält. Alle Alterskl. LK: 1,2,3, LK 3 nur mit in Kl. M u./o. höher platzierten Pferden; Ausr.: 70; Richtv: 533,a; In der Siegerrunde ist das zu platzierende Viertel der Teilnehmer (nach Strafpunkten und Zeit) aus dem Umlauf zugelassen.Einsatz: 33,10 € ; VN: 25; SF: B
10. Springprüfung Kl.S* (140 cm) (E+1000 €, ZP)
Wertungsprüfung KMS
Pferde: 7j.+ält. Alle Alterskl. LK: 1,2,3, LK 3 nur mit in Kl. M u./o. höher platzierten Pferden; Ausr.: 70; Richtv: 501,A.1; Einsatz: 28,10 € ; VN: 25; SF: L
11. Zeitspringprfg. Kl.M (135 cm) (E+750 €, ZP)**
Pferde: 6j.+ält. Alle Alterskl. LK: 2,3,4, LK 4 nur mit in Kl. M u./o. höher platzierten Pferden; Ausr.: 70; Richtv: 501,C; Einsatz: 25,60 € ; VN: 25; SF: V
12. Springprüfung Kl.M* (125 cm) (E+500 €, ZP)
Wertungsprüfung KMS
Pferde: 6j.+ält. Alle Alterskl. LK: 2,3,4, LK 4 nur mit in Kl. M u./o. höher platzierten Pferden; Ausr.: 70; Richtv: 501,A.1; Einsatz: 23,10 € ; VN: 25; SF: H
13. Springprüfung Kl.M* (125 cm) (geschlossen) (E+450 €, ZP)
Wertungsprüfung KMS
Pferde: 6j.+ält. Alle Alterskl. LK: 3,4; Ausr.: 70; Richtv: 501,A.1; Einsatz: 21,60 € ; VN: 25; SF: R
14. Stilspringprüfung Kl.M* (125 cm) (E+450 €, ZP)
Pferde: 6j.+ält. Alle Alterskl. LK: 3,4; je Teilnehmer nur 2 Pferde; Ausr.: 70; Richtv: 520,3a; Einsatz: 21,60 € ; VN: 25; SF: D
15. Zeitspringprüfung Kl.L (115 cm) (E+300 €, ZP)
Wertungsprüfung KMS
Pferde: 6j.+ält. Alle Alterskl. LK: 2,3,4, LK 4 nur mit in Kl. L u./o. höher platzierten Pferden, Handicap entfällt für Teilnehmer der KMS; Ausr.: 70; Richtv: 501,C; Einsatz: 17,10 € ; VN: 25; SF: N
16. Springprüfung Kl.L (115 cm) (E+300 €, ZP)
Wertungsprüfung KMS
Pferde: 6j.+ält. Alle Alterskl. LK: 3,4, LK 3 nur mit in Kl. M u./o. höher unplatzierten Pferden; Ausr.: 70; Richtv: 501,A.1; Einsatz: 17,10 € ; VN: 25; SF: X
17. Punktespringprüfung Kl.L (115 cm) (geschlossen) (E+250 €, ZP)
Pferde: 6j.+ält. Alle Alterskl. LK: 4,5, LK 4 nur mit in Kl. M u./o. höher unplatzierten Pferden; Ausr.: 70; Richtv: 524; Einsatz: 15,60 € ; VN: 25; SF: J
18. Punktespringprfg.Kl.A (105 cm) (geschlossen) (E+200 €, ZP)**
Pferde: 5j.+ält. Alle Alterskl. LK: 4,5,6, LK 6 nur vom PSK Ostalb; Ausr.: 70; Richtv: 524; Einsatz: 14,10 € ; VN: 25; SF: T
19. Springprüfung Kl. A (105 cm) (geschlossen) (E+200 €, ZP)**
Wertungsprüfung KMS
Pferde: 5j.+ält. Alle Alterskl. LK: 4,5,6, LK 4 nur mit in Kl. M u./o. höher unplatzierten Pferden; LK 6 nur vom PSK Ostalb; Ausr.: 70; Richtv: 501,A.1; Einsatz: 14,10 € ; VN: 25; SF: A
20. Stilspringprüfung Kl.A* mit Standardanforderungen (95 cm) (E+150 €, ZP)
Wertungsprüfung KMS
Pferde: 4j.+ält. Alle Alterskl. LK: 5,6; je Teilnehmer nur 2 Pferde; Ausr.: 70; Richtv: 520,3f; Aufg. A5; (freie Gestaltung); Einsatz: 12,60 € ; VN: 25; SF: K
21. Springpferdeprüfung Kl.M* (125 cm) (E+350 €, ZP)
Pferde: 5-7 jähr.gem.LPO, 7-jährige nur mit nicht mehr als 1 Erfolg in Spring- bzw. Springpferde-LP Kl. M u./o. höher. Alle Alterskl. LK: 1-4; Ausr.: 70; Richtv: 363,1; Einsatz: 18,60 € ; VN: 15; SF: U
22. Springpferdeprüfung Kl.L (115 cm) (E+250 €, ZP)
Pferde: 4-7j.gem.LPO, 7-jährige nur mit nicht mehr als 1 Erfolg in Spring- bzw. Springpferde-LP Kl. L u./o. höher. Alle Alterskl. LK: 1-5; Ausr.: 70; Richtv: 363,1; Einsatz: 15,60 € ; VN: 20; SF: G
23. Springpferdeprüfung Kl.A (105 cm) (E+200 €, ZP)**
Pferde: 4-6 jähr.gem.LPO, 6-jährige nur mit nicht mehr als 1 Erfolg in Spring- bzw. Springpferde-LP Kl.A u./o. höher. Alle Alterskl. LK: 1-6; Ausr.: 70; Richtv: 363,1; Einsatz: 14,10 € ; VN: 20; SF: Q
24. Stilspring-WB - mit Erlaubter Zeit (EZ) (E)
Pferde: 5j.+ält. Alle Alterskl., Jahrg.13+ält. LK: 0,7,6; je Teilnehmer nur 2 Pferde; je Pferd 2 Teilnehmer; Ausr.: WB 265; Richtv: WB 265; Einsatz: 10,10 € ; VN: 20; SF: C
25. Dressur-WB (E 5/1) (E)
Pferde: 4j.+ält. Alle Alterskl., Jahrg.15+ält. LK: 0,7,6; je Teilnehmer nur 2 Pferde; je Pferd 2 Teilnehmer; Ausr.: WB 246; Richtv: WB 246; Aufg. E5/1; bei hoher Beteiligung E5/2; Einsatz: 10,10 € ; VN: 15; SF: M

RV Heuchlingen e.V.

26. Reiter-WB Schritt - Trab - Galopp (E)
Pferde: 5j.+ält. Junioren, Jahrg.15-03 LK: 0,7,6; je Teilnehmer nur 1 Pferd; je Pferd 2 Teilnehmer; Ausr.: WB 234; Richtv: WB 234; Dreiecks-, Ausbindezügel oder Martingal erlaubt.Einsatz: 10,10 € ; VN: 20; SF: W
27. Führzügel-WB (E)
Pferde: 4j.+ält. Junioren, Jahrg.17-11 LK: 0, die an keinem anderen WB dieser PLS teilnehmen; Altersangabe erforderlich; Der Führer muss im laufenden Kalenderjahr mind. 14 Jahre alt werden; je Teilnehmer nur 1 Pferd; Ausr.: WB 221; Richtv: WB 221; Dreiecks-, Ausbindezügel oder Martingal erlaubt.Einsatz: 10,10 € ; VN: 10; SF: I

RFV Heuchlingen e.V.

V. Anwesenheitsnachweis

Die Angaben der Daten ist erforderlich zum Betreten des Veranstaltungsgeländes, Galgenberg 1 in 73572 Heuchlingen!

Je Person 1 Formular pro Tag!

Vor- und Zuname: _____:

Straße: _____

PLZ und Ort: _____

Funktion: _____

Mail: _____

Telefon: _____

- Die Abgabe und Speicherung meiner Daten bei den zuständigen Gesundheitsbehörden genehmige ich nur zum Nachweis evtl. auftretender Infektionswege.
- Eine Abgabe der Daten an andere Dritte wird ausdrücklich nicht gestattet.
- Ich verpflichte mich, die veröffentlichten und ausgehängten Desinfektionsschutzmaßnahmen, Abstandsregeln und Bestimmungen über Mundschutzmasken einzuhalten.
- Ich versichere, dass ich heute und in den letzten 48 Stunden frei von jeglichen Krankheitssymptomen bin und war.
- Außerdem versichere ich, dass ich keinerlei Kontakt zu nachweislich an COVID-19 Erkrankten und Personen, die sich im Zuge dieser Erkrankung in Quarantäne befinden, hatte.

_____ _____

Ort und Datum Unterschrift

RV Heuchlingen e.V.

VI. Anwesenheitsliste für Zuschauer

Datum	Name/Anschrift	Telefon

RFV Heuchlingen e.V.

VII. Hygienetipps und Hinweisschilder

1. Vorsitzender: Stefan Funk, Feuerseeweg 5, 73574 Schönhardt, T. 0171/2203939, vorstand@reitverein-heuchlingen.de
Mitgliederverwaltung: Ann-Kathrin Emer, Unterdorfweg 44, 73571 Göggingen T. 0162/9369986, schriftfuehrer@reitverein-heuchlingen.de
Homepage: www.reitverein-heuchlingen.de
Bankverbindungen: Raiffeisenbank Rosenstein eG, IBAN: DE52 6136 1722 0082 0080 19, BIC: GENODES1HEU

RFV Heuchlingen e.V.

1. Vorsitzender: Stefan Funk, Feuerseeweg 5, 73574 Schönhardt, T. 0171/2203939, vorstand@reitverein-heuchlingen.de
Mitgliederverwaltung: Ann-Kathrin Emer, Unterdorfweg 44, 73571 Göggingen T. 0162/9369986, schriftfuehrer@reitverein-heuchlingen.de
Homepage: www.reitverein-heuchlingen.de
Bankverbindungen: Raiffeisenbank Rosenstein eG, IBAN: DE52 6136 1722 0082 0080 19, BIC: GENODES1HEU

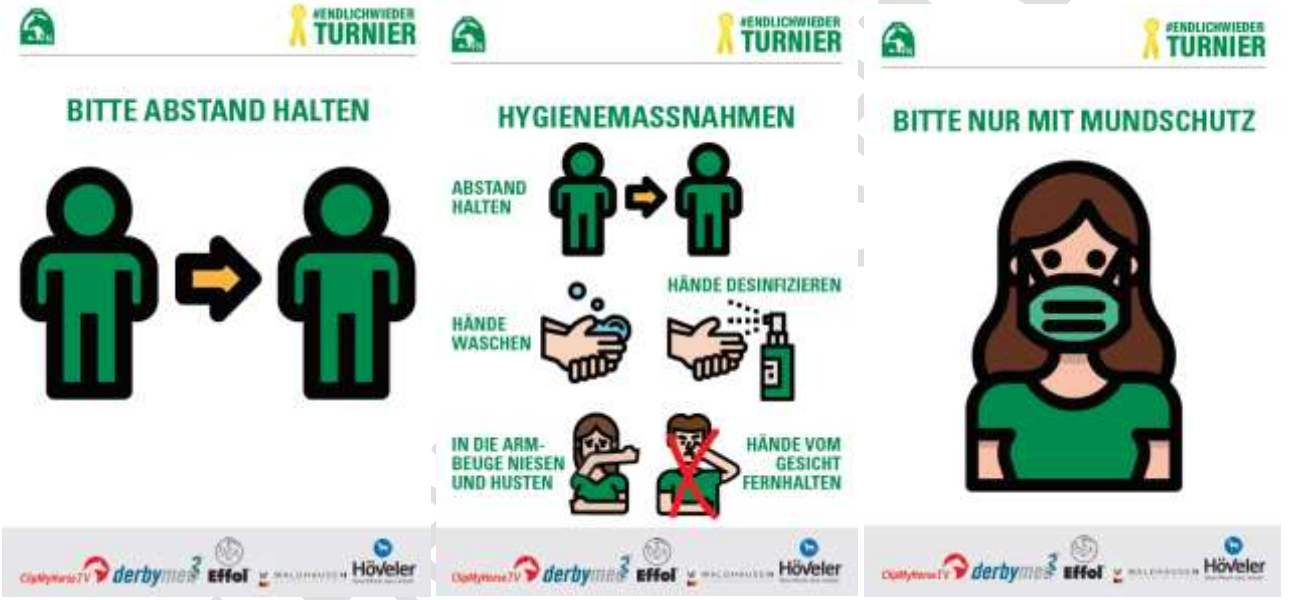

1. Vorsitzender: Stefan Funk, Feuerseeweg 5, 73574 Schönhardt, T. 0171/2203939, vorstand@reitverein-heuchlingen.de
Mitgliederverwaltung: Ann-Kathrin Emer, Unterdorfweg 44, 73571 Göggingen T. 0162/9369986, schriftfuehrer@reitverein-heuchlingen.de
Homepage: www.reitverein-heuchlingen.de
Bankverbindungen: Raiffeisenbank Rosenstein eG, IBAN: DE52 6136 1722 0082 0080 19, BIC: GENODES1HEU

!! Neue Verpflichtungen für Veranstalter von Pferdeleistungs-schauen (PLS) und Breitensportveranstaltungen (BV) durch Änderung der Einhufer-Blutarmut-Verordnung !!

Durch den am 31. März 2020 neu eingefügten § 3 a („**Veranstaltungen mit Einhufern**) **der Verordnung zum Schutz gegen die Ansteckende Blutarmut der Einhufer (Einhufer-Blutarmut-Verordnung) des Bundesministeriums für Ernährung und Landwirtschaft** sind Veranstalter dazu **verpflichtet**, unten aufgeführte Informationen über die **teilnehmenden Pferde** zu **erfassen**, **aufzubewahren** und **bei Bedarf der zuständigen Behörde vorzulegen**.

Für die Teilnahme an einer Veranstaltung (BV, PLS oder sonstige Veranstaltung mit Pferden/Ponys) ist daher gemäß der genannten Verordnung die Angabe der folgenden Daten zwingend erforderlich:

Name des Pferdes (lt. FN-Sportpferdeeintragung)	
Lebensnummer	
Transponder-Code (falls vorhanden)	
Name und **Anschrift** des **Reiters/Fahrers/Longenführers**	
Name und **Adresse** des **Stallbetreibers** und – falls abweichend - **Adresse des Stalles**, in dem das Pferd untergebracht ist	

RFV Heuchlingen e.V.

Die vollständige und wahrheitsgemäße Angabe der oben geforderten Informationen ist Voraussetzung für die Teilnahme an der Veranstaltung sowie den Verbleib auf dem Veranstaltungsgelände.

Ich versichere, dass ich alle Informationen vollständig und korrekt angegeben habe.

_____

Unterschrift des Teilnehmers (Reiter / Fahrer / Longenführer)